

LEGENDA:

— Uzemljenje stubova rasvete Fe/Zn 4x25mm

Pešačko-biciklistička staza pored reke Svrlijski Timok u Knjaževcu od Trga oslobodjenja do "Žinske petlje"					
<div><div></div><div>MB INŽENJERING: projektovanje, inženjering, tehnički saveti Lole Ribara br. 219 Knjaževac e-mail: bozic@mbing.rs tel: 069/642-823</div></div>					
Odgovorni projektant:	Potpis:	Investitor:			
Miodrag Božić dip.l.inž.el. br. lic.353 L 079 12		Opština Knjaževac			
Projektant saradnik:	Vladimir Miličić dip.l.inž.el.	Objekat:	Mesto:	Projekat:	Projekat za izvođenje
Saradnici:		Pešačko-biciklistička staza	Knjaževac	P21	
		Crtač:	IZDRAŽENJE STUBOVA RASVETE POSREDOVANJE U PROMETU POSREDOVANJE U PROMETU		Razmera:
Datum:	jul 2023	4. Elektroenergetske instalacije	Br. lista:	01	

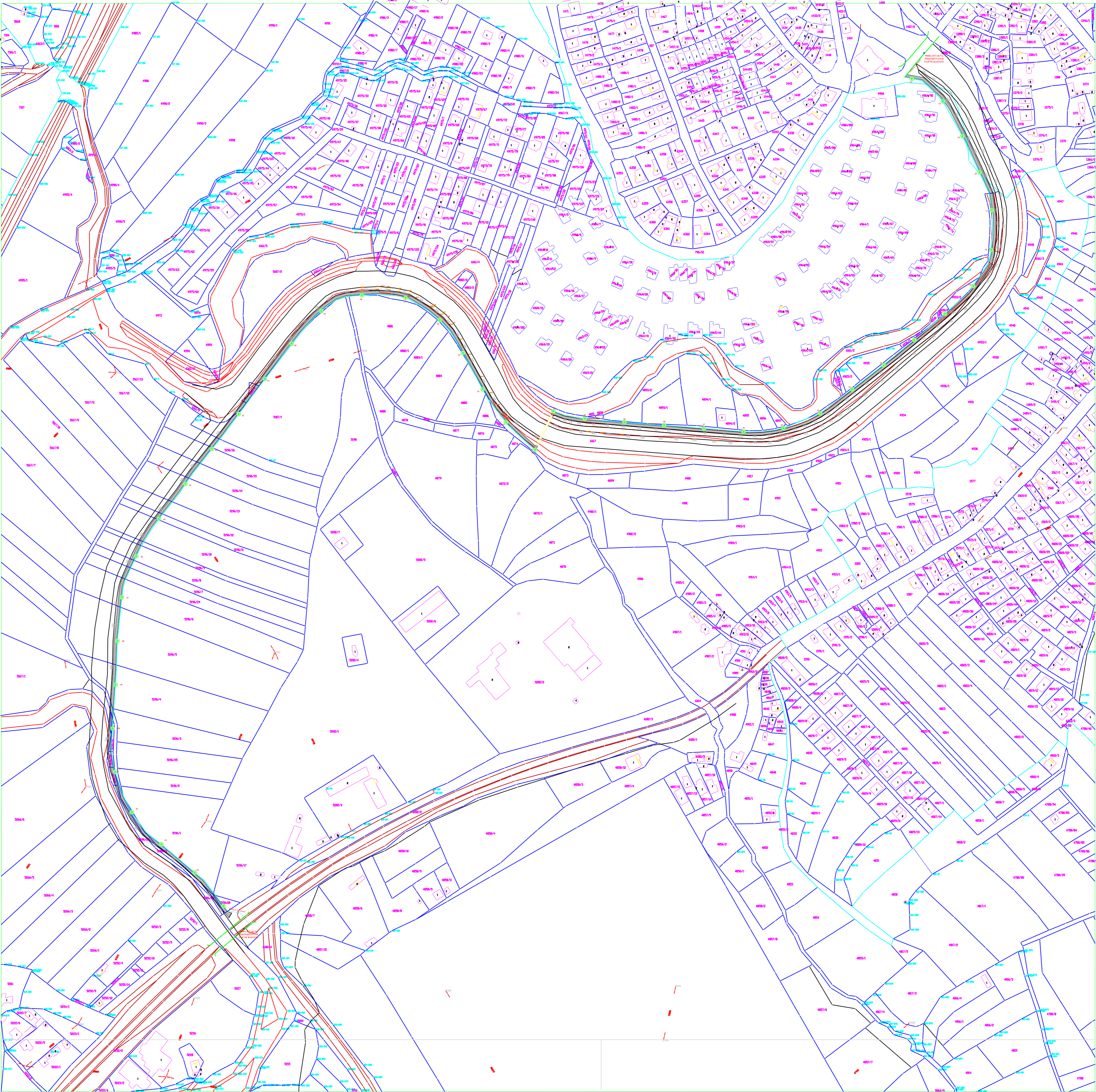

LEGENDA:

- Napajanje stubne rasvete kablovima PP00-A 2x16mm²
- LED SVETILJKA FM-G BP50 50W (high power LED 50W)
- Gvozdeni cevasti stub H=4,5m

Pešačko-biciklistička staza pored reke Svrlijski Timok u Knjaževcu od Trga oslobođenja do "Žinske petlje"					
MB INŽENJERING: projektovanje, inženjering, tehnički saveti Lole Ribara br. 219 Knjaževac e-mail: bozic@mbing.rs tel: 069/642-823					
Odgovorni projektant: Miodrag Božić dipl.inž.el. br. lic.353 L 079 12	Potpis: 	Investitor: Opština Knjaževac	Mesto: Knjaževac	Projekat:	
Projektant saradnik: Vladimir Miličić dipl.inž.el.	Objekat: Pešačko-biciklistička staza	Crtač: MB INŽENJERING: projektovanje, inženjering, tehnički saveti Lole Ribara br. 219 Knjaževac e-mail: bozic@mbing.rs tel: 069/642-823	Razmera:		
Saradnici:		4. Elektroenergetske instalacije	Br. lista:		
Datum:	jul 2023		02		

NISKO NASADNI STUBOVI SA ANKER PLOČOM

Rade se iz dva ili tri segmenta sa anker pločom po strukturi i izgledu kao u prilogu. Stub se izrađuje sa anker pločom dimenzije 400 x 400 mm i ankerom debljine Ø16 mm. Završetak stuba shodno vrsti svetiljke može biti Ø48 ili Ø60, a moguće je postavljanje lirasas jednim ili više krakova po zahtevu kupca. Antikorozivna zaštita izvedena je postupkom toplog cinkovanja ili farbanja. U stub je moguće smestiti razvodnu ploču za montažu 1 ili 2 FRA ili topljiva osigurača. Prilikom narudžbine potrebno je navesti vrstu stuba, visinu stuba, prečnik završne cevi i vrstu antikorozivne zaštite.

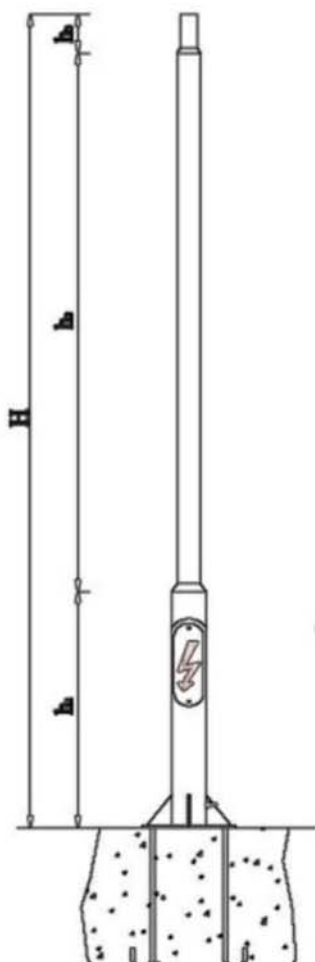

NISKO NASADNI STUBOVI					
RED.	DIMENZIJE				
BR.	TIP STUBA	H	h1	h2	h3
1	NNSA - 4	4000	1000	2900	100
2	NNSA - 4,5	4500	1500	2900	100
3	NNSA - 5	5000	2000	2900	100
4	NNSA - 5,5	5500	2000	3400	100
5	NNSA - 6	6000	2000	3900	100

DIMENZIJE TEMELJA				
VISINA STUBA	A (mm)	B (mm)	C (mm)	DUŽINA ANKERNOG VILJKA Ø16 V (mm)
4 - 6m	800	600	600	600

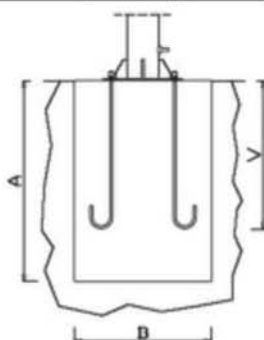
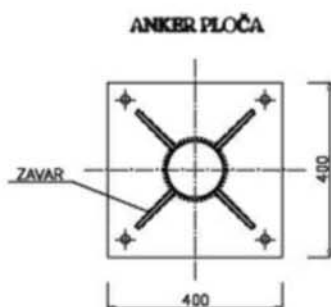

Pešačko-biciklistička staza pored reke Svrlijski Timok u Knjaževcu od Trga oslobođenja do "Žinske petlje"			
MB INŽENJERING- projektovanje, inženjering, tehnički saveti Lole Ribara br. 219 Knjaževac e-mail: bozic@mbing.rs tel: 069/642-823			
Odgovorni projektant: Miodrag Božić dipl.inž.el. br. lic.353 L 079 12	Potpis:	Investitor: Opština Knjaževac	
Projektant saradnik:	Vladimir Miletić dipl.inž.el.	Mesto: Knjaževac	Projekat: PZI Projekat za izvođenje
Saradnik:		Objekat: Pešačko biciklistička staza	Razmera: -
Datum:	Jul 2023	4. Elektroenergetske instalacije	Br. lista 03

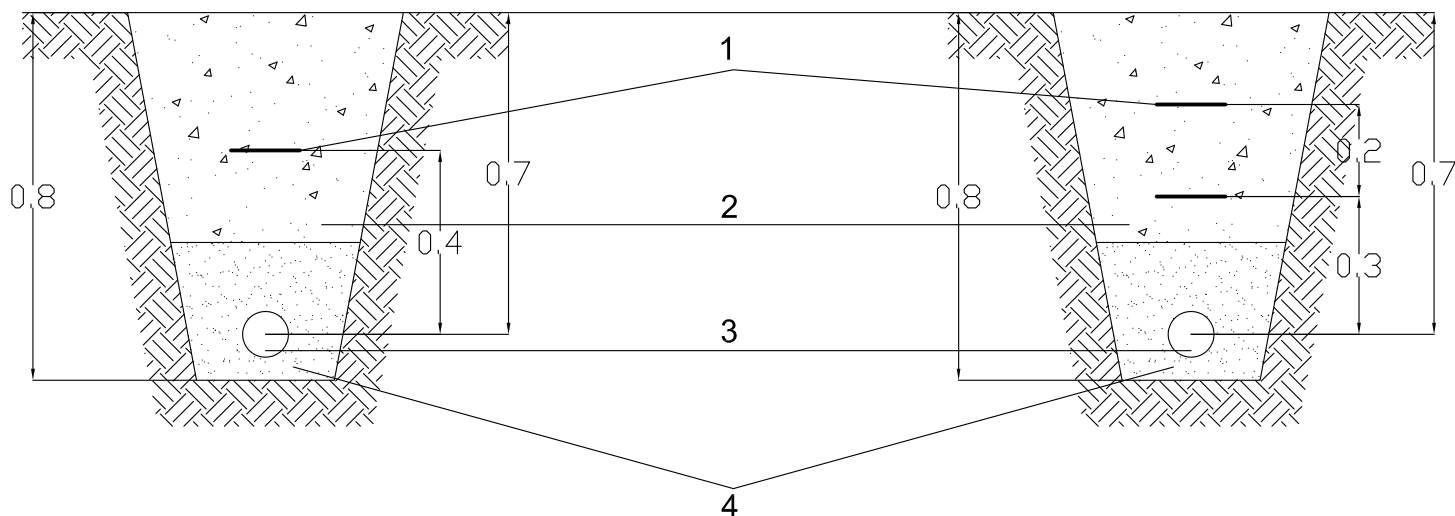

a) na regulisanim površinama

a) na regulisanim površinama

LEGENDA:

1. upozoravajuća traka
2. zemlja nabijena u slojevima (ispuna)
3. kabl
4. kablovska posteljica

Pešačko-biciklistička staza pored reke Svrlijski Timok u Knjaževcu od Trga oslobođenja do "Žinske petlje"			
MB INŽENJERING- projektovanje, inženjering, tehnički saveti Lole Ribara br. 219 Knjaževac e-mail: bozic@mbing.rs		tel: 069/642-823	
Odgovorni projektant:	Potpis:	Investitor:	
Miodrag Božić dipl.inž.el. br. lic.353 L 079 12		Opština Knjaževac	
Projektant saradnik:		Mesto:	Projekat:
Vladimir Miletić dipl.inž.el.		Knjaževac	PZI - Projekat za izvođenje
Saradnici:	Crtič:		Razmera:
	POLAGANJE KABLOVA E-000		-
Datum:		4.Elektroenergetske instalacije	
jul 2023		Br. lista	04